PRZEKRÓJ PODŁUŻNY

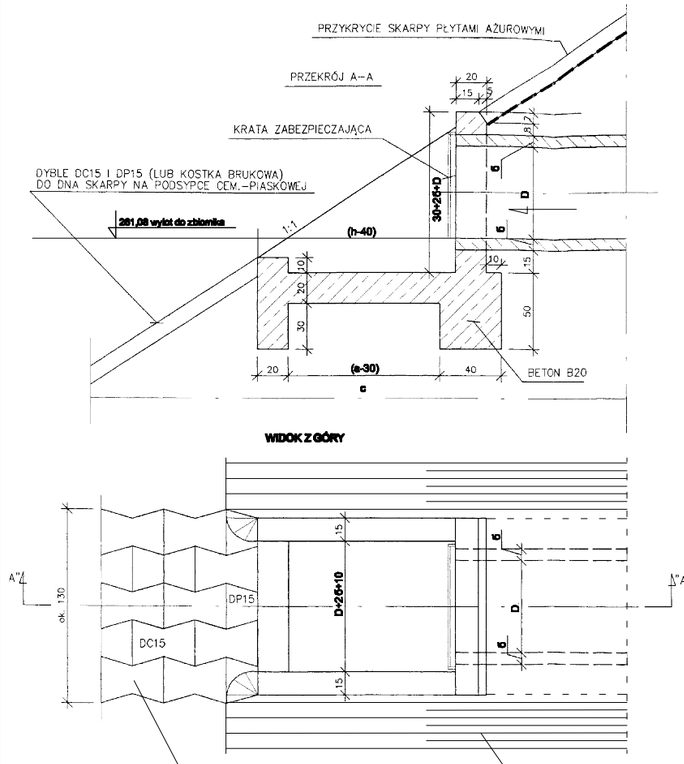

WIDOK Z GÓRY

PRZYKRYCIE SKARP PŁYTAMI AŻUROWYMI

DYBLE DC 15 I DP15 (LUB KOSTKA BRUKOWA)
DO DNA SKARPY NA PODSYPCE CEM.-PIASKOWEJ

UWAGA:
SZCZELINY POMIEDZY DYBLAMI I PŁYTAMI WYPELNIĆ BETONEM B 20

WIDOK OD CZOŁA

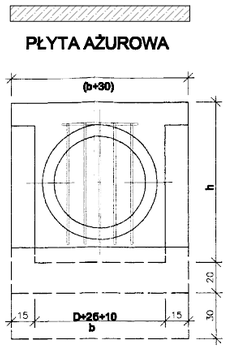

KRATA ZABEZPIECZAJACA

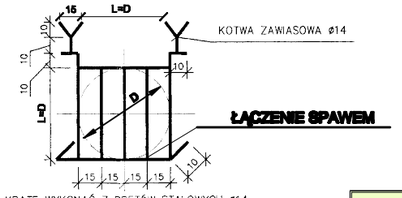

KRATĘ WYKONAĆ Z PRĘTÓW STALOWYCH ø14
ŁĄCZONYCH PRZEZ SPAWANIE

UWAGA
RYSUNEK WG KATALOGU POWTARZALNYCH ELEMENTÓW DROGOWYCH "TRANSPROJEKTU" KARTA 02.16

MATERIAŁY na 1 wlot

D kolektora	beton	dyble	stal ø 14	płyta ażurowa
cm	m³	DC - 15 / DP - 15	kg	m²
100	1,70	8 / 4	9,45	0,86

WYMIARY w cm

D/б	h	a	b	c	długość pręta nr1/szt	długość pręta nr 2
100/12.0	160	120	164	90	100/6	140

"ERGRA" Spółka z o.o.
Przedsiębiorstwo Inżynierii Środowiska
45-273 Opole, ul. Sosnkowskiego 40-42
tel. 077/442 22 80; fax 077/442 22 82; e-mail: info@ergra.pl

Przedmiot zamówienia Nazwa dokumentacji projektowej:	Projekt budowlany i projekty wykonawcze wraz z pozostałymi dokumentami niezbędnymi do realizacji zadania: Budowa drogi, wodociągu oraz sieci kanalizacji deszczowej i sanitarnej wraz z pozostałą infrastrukturą techniczną na terenie KSSE - podstrefy Gliwickiej w Ujeździe w rejonie ul. Europejskiej.
Tytuł rysunku:	Zbiornik retencyjno-chłonny. Rysunek wlotu kanalizacji deszczowej do zbiornika retencyjno-chłonnego. Wymiary i wyposażenie.

Faza Projektu:	Wariant:	Nr obiektu:	Branża:	Kategoria rysunku:	Skala rysunku:
PROJEKT WYKONAWCZY PW		33	SANITARNA S	Dokumentacja projektowa	----------

Inwestor/Zamawiający: Gmina Ujazd, 47-143 Ujazd, ul. Sławięcicka 19 / Katowicka Specjalna Strefa Ekonomiczna Spółka Akcyjna, ul. Wojewódzka 42 40-028 Katowice	Opracował:	Inż. Marek Malkowski	Nr uprawnień:	Specjalność: Podpis:	
	Projektant:	mgr inż. Erwin Michalski	Nr uprawnień: 296/83/Op OPL/8919/PWOS/83	Specjalność: Instalacyjna Podpis:	
Umowa o prace projektowe z dnia: 02.06.2010 r.	Sprawdził:	mgr inż. Grażyna Rutkowska	Nr uprawnień: OPL/8978/POOS/84 OPL/8927/OWOS/83	Specjalność: Instalacyjna Podpis:	
Data opracowania: 10 wrzesień 2010 r.					

Nr rysunku:	7
Nr egzemplarza:	1
Tom:	III